

**Official Ballot**  
**Presidential Primary Election**  
**April 26, 2016**  
**State of Maryland, Montgomery County**  
**Republican Ballot**

**BS REP 1**

Papeleta Electoral Oficial  
 Elección Primaria Presidencial  
 26 de Abril del 2016  
 Estado de Maryland, Condado de Montgomery  
 Papeleta del Partido Republicano

**Instructions**  
**Instrucciones**

**Making Selections**  
**Seleccionando**

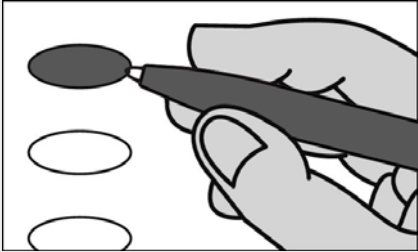

**Fill in the oval to the left of the name of your choice. You must blacken the oval completely, and do not make any marks outside of the oval. You do not have to vote in every race.**

Llene el óvalo a la izquierda del nombre de su selección. Debe rellenar el óvalo completamente y no haga ninguna marca fuera del óvalo. No tiene que votar en cada contienda.



**Do not cross out or erase, or your vote may not count. If you make a mistake or a stray mark, you may ask for a new ballot.**

No debe tachar o borrar, o su voto no se contará. Si comete un error o hace una marca demás, puede solicitar una nueva papeleta.

**President of the United States**  
**Vote for 1**

Presidente de los Estados Unidos  
 Vote por 1

- Jeb Bush**  
Florida
- Ben Carson**  
Florida
- Chris Christie**  
New Jersey
- Ted Cruz**  
Texas
- Carly Fiorina**  
Virginia
- Mike Huckabee**  
Arkansas
- John R. Kasich**  
Ohio
- Rand Paul**  
Kentucky
- Marco Rubio**  
Florida
- Rick Santorum**  
Virginia
- Donald J. Trump**  
New York

**Representative in Congress District 8**  
**Vote for 1**

Representante en el Congreso Distrito 8  
 Vote por 1

- Dan Cox**
- Jeffrey W. Jones**
- Liz Matory**
- Aryeh Shudofsky**
- Shelly Skolnick**

**Judge of the Circuit Court Circuit 6**  
**Vote for up to 3**

Juez de la Corte de Circuito Circuito 6  
 Vote hasta por 3

- John M. Maloney**  
Unopposed/Sin Oponente
- Karla N. Smith**  
Unopposed/Sin Oponente
- Harry C. Storm**  
Unopposed/Sin Oponente

**U.S. Senator**  
**Vote for 1**

Senador de los EE.UU.  
 Vote por 1

- Chris Chaffee**
- Sean P. Connor**
- Richard J. Douglas**
- John R. Graziani**
- Greg Holmes**
- Joseph David Hooe**
- Chrys Kefalas**
- Mark McNicholas**
- Lynn Richardson**
- Anthony Seda**
- Richard Shawver**
- Kathy Szeliga**
- Dave Wallace**
- Garry Thomas Yarrington**

**Vote Both Sides**  
 Vote en ambos lados



**Delegates to the Republican National Convention  
District 8  
Vote for up to 3**  
Delegados para la Convención Nacional Republicana  
Distrito 8  
Vote hasta por 3

- Jeanne Allen**
- Gus Alzona** (Cruz)
- Darin R. Bartram** (Kasich)
- David J. Beightol** (Bush)
- Kenneth Blumenstock** (Carson)
- Christopher Eric Bouchat**
- Robert B. Bowes** (Trump)
- Nathaniel French Caldwell** (Fiorina)
- Patricia Mae Caldwell** (Fiorina)
- Robert Edge Carter**
- Sharon J. Castillo** (Bush)
- Tom Collamore** (Bush)
- Roberto P. Diaz**
- James S. Ensor** (Carson)
- Bonnie Glick** (Rubio)
- Samuel Shepard Jones, Jr.** (Fiorina)
- Susan Wolf Krebs** (Rubio)
- Larry Lesser**
- Sam Malhotra** (Christie)
- Liz Matory**
- Ruth Melson** (Trump)
- Carol McChesney Palmer** (Kasich)
- Dwight Patel** (Rubio)
- Wendi W. Peters** (Christie)
- Jesse T. Pippy** (Cruz)
- Kelly M. Schulz** (Christie)
- Scott Staruch**
- John R. Stricklett** (Trump)
- Chad Sweet** (Cruz)
- Gail E. Warner**
- Hugh M. Warner**
- Linda Jordan Willard**
- Jeff Yocum** (Carson)
- Daniel Zubairi**

**Alternate Delegates to the Republican National Convention  
District 8  
Vote for up to 3**  
Delegados Suplentes para la Convención Nacional Republicana  
Distrito 8  
Vote hasta por 3

- Marcus Alzona** (Cruz)
- Byron Anderson** (Rubio)
- James A. Calderwood** (Rubio)
- John DeWitt Crawford**
- Patricia Fenati** (Cruz)
- Sam Fenati**
- Joseph P. Gillin** (Cruz)
- Allen Mauricio Gutierrez**
- Ann Guthrie Hingston** (Kasich)
- Jaz Joglekar**
- Bonnie P. Leiter**
- Joan E. Palmer** (Trump)
- Joseph S. Rubin**
- Gene Clayton Schaerr** (Christie)
- Martha Schaerr** (Christie)
- Nancy Reter Stocksdaile** (Carson)
- Mark Uncapher** (Rubio)
- Richard Keith Vaughn** (Trump)
- Jared Christopher Welsh** (Carson)
- James D. Werner, Jr.** (Carson)

**Board of Education At Large  
Vote for 1**  
Junta de Educación Sin Cargo Específico  
Vote por 1

- Jeanette Dixon**
- Mike Ibañez**
- Sebastian Johnson**
- Phil Kauffman**
- Gwendolyn Love Kimbrough**

**End of Ballot**  
Fin de la Papeleta



**Official Ballot**  
**Presidential Primary Election**  
**April 26, 2016**  
**State of Maryland, Montgomery County**  
**Republican Ballot**

**BS REP 2**

Papeleta Electoral Oficial  
 Elección Primaria Presidencial  
 26 de Abril del 2016  
 Estado de Maryland, Condado de Montgomery  
 Papeleta del Partido Republicano

**Instructions**  
**Instrucciones**

**Making Selections**  
**Seleccionando**

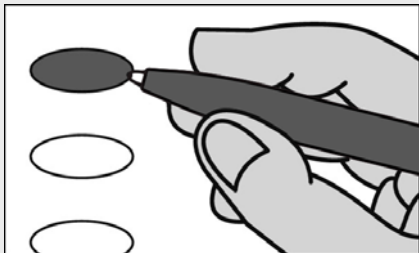

**Fill in the oval to the left of the name of your choice. You must blacken the oval completely, and do not make any marks outside of the oval. You do not have to vote in every race.**

Llene el óvalo a la izquierda del nombre de su selección. Debe rellenar el óvalo completamente y no haga ninguna marca fuera del óvalo. No tiene que votar en cada contienda.



**Do not cross out or erase, or your vote may not count. If you make a mistake or a stray mark, you may ask for a new ballot.**

No debe tachar o borrar, o su voto no se contará. Si comete un error o hace una marca demás, puede solicitar una nueva papeleta.

**President of the United States**  
**Vote for 1**

Presidente de los Estados Unidos  
 Vote por 1

- Jeb Bush**  
Florida
- Ben Carson**  
Florida
- Chris Christie**  
New Jersey
- Ted Cruz**  
Texas
- Carly Fiorina**  
Virginia
- Mike Huckabee**  
Arkansas
- John R. Kasich**  
Ohio
- Rand Paul**  
Kentucky
- Marco Rubio**  
Florida
- Rick Santorum**  
Virginia
- Donald J. Trump**  
New York

**Representative in Congress District 6**  
**Vote for 1**

Representante en el Congreso Distrito 6  
 Vote por 1

- Terry L. Baker**
- Scott Cheng**
- Robin Ficker**
- Amie Hoeber**
- Frank Howard**
- Christopher James Mason**
- Harold Painter**
- David E. Vogt, III**

**Judge of the Circuit Court Circuit 6**  
**Vote for up to 3**

Juez de la Corte de Circuito Circuito 6  
 Vote hasta por 3

- John M. Maloney**  
Unopposed/Sin Oponente
- Karla N. Smith**  
Unopposed/Sin Oponente
- Harry C. Storm**  
Unopposed/Sin Oponente

**U.S. Senator**  
**Vote for 1**

Senador de los EE.UU.  
 Vote por 1

- Chris Chaffee**
- Sean P. Connor**
- Richard J. Douglas**
- John R. Graziani**
- Greg Holmes**
- Joseph David Hooe**
- Chrys Kefalas**
- Mark McNicholas**
- Lynn Richardson**
- Anthony Seda**
- Richard Shawver**
- Kathy Szeliga**
- Dave Wallace**
- Garry Thomas Yarrington**

**Vote Both Sides**  
 Vote en ambos lados



**Delegates to the Republican National Convention  
District 6  
Vote for up to 3**  
Delegados para la Convención Nacional Republicana  
Distrito 6  
Vote hasta por 3

- Marc A. Antonetti** (Fiorina)
- Erich Bean** (Rubio)
- Wendell Beitzel** (Trump)
- Jason C. Buckel** (Rubio)
- Dave Caporale** (Rubio)
- Barrie S. Ciliberti** (Trump)
- Daniel F. C. Crowley**
- Lawrence T. Di Rita**
- Kimberly Euler**
- Joeylynn Hough** (Trump)
- Michael Hough** (Cruz)
- Cynthia Houser**
- Elizabeth Ann Jones** (Christie)
- Doro Bush Koch** (Bush)
- Laura Gabrielle Lightstone** (Carson)
- Angela Ariel McIntosh** (Carson)
- Mike McKay**
- Ryan Richard Miner**
- Sandra Marie Myers**
- Neil C. Parrott** (Cruz)
- Henry M. Ramirez** (Bush)
- Patricia A. Reilly**
- William S. Richbourg**
- Eric Salzano**
- Ignacio E. Sanchez** (Bush)
- Laura Patallo Sanchez**
- Robert Schaefer**
- Linda Lee Seibert**
- Jake Shade** (Kasich)
- Therese Marie Shaheen**
- Billy Shreve**
- Monica L. Stallworth**
- Ruth Marie Umbel** (Christie)
- Donna Buser Wallizer**
- Josephine J. Wang** (Christie)
- Darren Wigfield**
- Brett Wilson** (Cruz)
- William Joseph Wivell** (Carson)
- Robert Mitchell Wolfe** (Fiorina)
- Scott L. Wolff**

**Alternate Delegates to the Republican National Convention  
District 6  
Vote for up to 3**  
Delegados Suplentes para la Convención Nacional Republicana  
Distrito 6  
Vote hasta por 3

- Ginger Bigelow** (Trump)
- Dan Cowell** (Kasich)
- Gary Edward Davis** (Rubio)
- Greg Decker** (Cruz)
- Evelyn Kim Garver**
- Jonathan W. Glaser** (Rubio)
- Michael D. Hill** (Cruz)
- Lorraine Kuchmy**
- Pamela Q. Pencola** (Carson)
- Al Phillips**
- James H. Savage** (Trump)
- Christopher Brian Shank** (Christie)
- Candi Skipper** (Cruz)
- Maria Sofia** (Rubio)
- John Taylor** (Trump)
- Jeff Truesdale** (Carson)
- Gerald L. Williamson** (Carson)

**Board of Education At Large  
Vote for 1**

Junta de Educación Sin Cargo Específico  
Vote por 1

- Jeanette Dixon**
- Mike Ibañez**
- Sebastian Johnson**
- Phil Kauffman**
- Gwendolyn Love Kimbrough**

**End of Ballot**  
Fin de la Papeleta



**Official Ballot**  
**Presidential Primary Election**  
**April 26, 2016**  
**State of Maryland, Montgomery County**  
**Republican Ballot**

**BS REP 3**

Papeleta Electoral Oficial  
 Elección Primaria Presidencial  
 26 de Abril del 2016  
 Estado de Maryland, Condado de Montgomery  
 Papeleta del Partido Republicano

**Instructions**  
**Instrucciones**

**Making Selections**  
**Seleccionando**

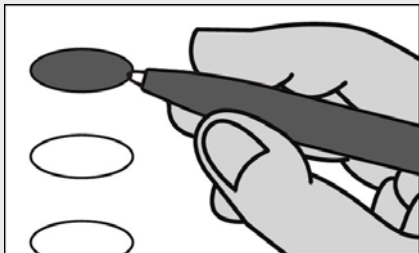

**Fill in the oval to the left of the name of your choice. You must blacken the oval completely, and do not make any marks outside of the oval. You do not have to vote in every race.**

Llene el óvalo a la izquierda del nombre de su selección. Debe rellenar el óvalo completamente y no haga ninguna marca fuera del óvalo. No tiene que votar en cada contienda.



**Do not cross out or erase, or your vote may not count. If you make a mistake or a stray mark, you may ask for a new ballot.**

No debe tachar o borrar, o su voto no se contará. Si comete un error o hace una marca demás, puede solicitar una nueva papeleta.

**President of the United States**  
**Vote for 1**

Presidente de los Estados Unidos  
 Vote por 1

- Jeb Bush**  
Florida
- Ben Carson**  
Florida
- Chris Christie**  
New Jersey
- Ted Cruz**  
Texas
- Carly Fiorina**  
Virginia
- Mike Huckabee**  
Arkansas
- John R. Kasich**  
Ohio
- Rand Paul**  
Kentucky
- Marco Rubio**  
Florida
- Rick Santorum**  
Virginia
- Donald J. Trump**  
New York

**Representative in Congress District 3**  
**Vote for 1**

Representante en el Congreso  
 Distrito 3  
 Vote por 1

- Thomas E. "Pinkston" Harris**
- Mark Plaster**

**Judge of the Circuit Court Circuit 6**  
**Vote for up to 3**

Juez de la Corte de Circuito  
 Circuito 6  
 Vote hasta por 3

- John M. Maloney**  
Unopposed/Sin Oponente
- Karla N. Smith**  
Unopposed/Sin Oponente
- Harry C. Storm**  
Unopposed/Sin Oponente

**U.S. Senator**  
**Vote for 1**

Senador de los EE.UU.  
 Vote por 1

- Chris Chaffee**
- Sean P. Connor**
- Richard J. Douglas**
- John R. Graziani**
- Greg Holmes**
- Joseph David Hooe**
- Chrys Kefalas**
- Mark McNicholas**
- Lynn Richardson**
- Anthony Seda**
- Richard Shawver**
- Kathy Szeliga**
- Dave Wallace**
- Garry Thomas Yarrington**

**Vote Both Sides**  
 Vote en ambos lados



**Delegates to the Republican National Convention  
District 3  
Vote for up to 3**  
Delegados para la Convención Nacional Republicana  
Distrito 3  
Vote hasta por 3

- J. Lee Annis, Jr.** (Kasich)
- E. "Chiké" Anyanwu**
- Diane M. Baker** (Christie)
- William H. Campbell** (Cruz)
- Joe Collins, Jr.** (Trump)
- Mike Collins** (Kasich)
- Janet Moye Cornick**
- Julie E. Cram** (Bush)
- Leonard Cutler** (Carson)
- Jean C. Edwards**
- Jamie Falcon** (Bush)
- Gail Elizabeth Filerino**
- Greg Fox**
- David J. Frankel** (Fiorina)
- Tom Gardner** (Kasich)
- John C. Gordon**
- Nathan Hall**
- Melanie Harris** (Cruz)
- Joseph David Hooe**
- Jonah Jarosz**
- Henry S. Kim**
- Dick Ladd** (Carson)
- James David Lashar**
- Herb McMillan** (Rubio)
- Townsend Lange McNitt**
- Christian Miele** (Rubio)
- Candice A. Morrison**
- Laura Neuman** (Rubio)
- Eugenia Korsak Ordynsky**
- Tracey Paliath** (Christie)
- Christopher Panasuk**
- Peter Pollak** (Fiorina)
- Lewis Porter**
- Mattie Procaccini** (Cruz)
- Rick Saffery**
- Brian A. Sailer** (Bush)
- Susan Carroll Schwab** (Bush)
- Scott Shaffer** (Bush)
- Duane E. Shelton** (Kasich)
- Justin Shuy**
- Jonathan Erich Stitzinger**
- Nigel James Sutton**
- Mary Beth Tung** (Christie)
- Shannon Wright** (Trump)
- Chris Yates** (Trump)
- Sally Marie Yates**
- Mark Young** (Carson)

**Alternate Delegates to the Republican National Convention  
District 3  
Vote for up to 3**  
Delegados Suplentes para la Convención Nacional Republicana  
Distrito 3  
Vote hasta por 3

- Timothy Boston** (Trump)
- E. J. Cavanagh** (Kasich)
- Dorothy Cawthorne** (Carson)
- Michael Eisenberg** (Carson)
- Elaine M. Furth** (Cruz)
- Mary P. Gassmann**
- Ruth E. Goetz**
- Rick Hansen** (Carson)
- Thomas Kelso** (Christie)
- Marcos A. Lora**
- Mary O'Keeffe**
- Richard D. Paugh**
- Joyce Pope** (Rubio)
- Tony Ristaino** (Cruz)
- Lisa Abbe Robin Lederman** (Cruz)
- Jeff Robinson** (Rubio)
- Timothy Sutton**
- Meredith Leigh Thompson** (Rubio)
- Tim Walters** (Trump)
- Chevy Fleischman Weiss** (Kasich)

**Board of Education At Large  
Vote for 1**  
Junta de Educación Sin Cargo Específico  
Vote por 1

- Jeanette Dixon**
- Mike Ibañez**
- Sebastian Johnson**
- Phil Kauffman**
- Gwendolyn Love Kimbrough**

**End of Ballot**  
Fin de la Papeleta



**Official Ballot**  
**Presidential Primary Election**  
**April 26, 2016**  
**State of Maryland, Montgomery County**  
**Republican Ballot**

**BS REP 4**

Papeleta Electoral Oficial  
 Elección Primaria Presidencial  
 26 de Abril del 2016  
 Estado de Maryland, Condado de Montgomery  
 Papeleta del Partido Republicano

**Instructions**  
**Instrucciones**

**Making Selections**  
**Seleccionando**

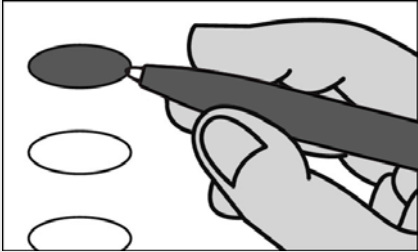

**Fill in the oval to the left of the name of your choice. You must blacken the oval completely, and do not make any marks outside of the oval. You do not have to vote in every race.**

Llene el óvalo a la izquierda del nombre de su selección. Debe rellenar el óvalo completamente y no haga ninguna marca fuera del óvalo. No tiene que votar en cada contienda.



**Do not cross out or erase, or your vote may not count. If you make a mistake or a stray mark, you may ask for a new ballot.**

No debe tachar o borrar, o su voto no se contará. Si comete un error o hace una marca demás, puede solicitar una nueva papeleta.

**President of the United States**

**Vote for 1**

Presidente de los Estados Unidos  
 Vote por 1

- Jeb Bush**  
Florida
- Ben Carson**  
Florida
- Chris Christie**  
New Jersey
- Ted Cruz**  
Texas
- Carly Fiorina**  
Virginia
- Mike Huckabee**  
Arkansas
- John R. Kasich**  
Ohio
- Rand Paul**  
Kentucky
- Marco Rubio**  
Florida
- Rick Santorum**  
Virginia
- Donald J. Trump**  
New York

**Representative in Congress District 8**

**Vote for 1**

Representante en el Congreso  
 Distrito 8  
 Vote por 1

- Dan Cox**
- Jeffrey W. Jones**
- Liz Matory**
- Aryeh Shudofsky**
- Shelly Skolnick**

**Judge of the Circuit Court Circuit 6**

**Vote for up to 3**

Juez de la Corte de Circuito  
 Circuito 6  
 Vote hasta por 3

- John M. Maloney**  
Unopposed/Sin Oponente
- Karla N. Smith**  
Unopposed/Sin Oponente
- Harry C. Storm**  
Unopposed/Sin Oponente

**U.S. Senator**

**Vote for 1**

Senador de los EE.UU.  
 Vote por 1

- Chris Chaffee**
- Sean P. Connor**
- Richard J. Douglas**
- John R. Graziani**
- Greg Holmes**
- Joseph David Hooe**
- Chrys Kefalas**
- Mark McNicholas**
- Lynn Richardson**
- Anthony Seda**
- Richard Shawver**
- Kathy Szeliga**
- Dave Wallace**
- Garry Thomas Yarrington**

**Vote Both Sides**  
 Vote en ambos lados



**Delegates to the Republican National Convention  
District 8  
Vote for up to 3**  
Delegados para la Convención Nacional Republicana  
Distrito 8  
Vote hasta por 3

- Jeanne Allen**
- Gus Alzona** (Cruz)
- Darin R. Bartram** (Kasich)
- David J. Beightol** (Bush)
- Kenneth Blumenstock** (Carson)
- Christopher Eric Bouchat**
- Robert B. Bowes** (Trump)
- Nathaniel French Caldwell** (Fiorina)
- Patricia Mae Caldwell** (Fiorina)
- Robert Edge Carter**
- Sharon J. Castillo** (Bush)
- Tom Collamore** (Bush)
- Roberto P. Diaz**
- James S. Ensor** (Carson)
- Bonnie Glick** (Rubio)
- Samuel Shepard Jones, Jr.** (Fiorina)
- Susan Wolf Krebs** (Rubio)
- Larry Lesser**
- Sam Malhotra** (Christie)
- Liz Matory**
- Ruth Melson** (Trump)
- Carol McChesney Palmer** (Kasich)
- Dwight Patel** (Rubio)
- Wendi W. Peters** (Christie)
- Jesse T. Pippy** (Cruz)
- Kelly M. Schulz** (Christie)
- Scott Staruch**
- John R. Stricklett** (Trump)
- Chad Sweet** (Cruz)
- Gail E. Warner**
- Hugh M. Warner**
- Linda Jordan Willard**
- Jeff Yocum** (Carson)
- Daniel Zubairi**

**Alternate Delegates to the Republican National Convention  
District 8  
Vote for up to 3**  
Delegados Suplentes para la Convención Nacional Republicana  
Distrito 8  
Vote hasta por 3

- Marcus Alzona** (Cruz)
- Byron Anderson** (Rubio)
- James A. Calderwood** (Rubio)
- John DeWitt Crawford**
- Patricia Fenati** (Cruz)
- Sam Fenati**
- Joseph P. Gillin** (Cruz)
- Allen Mauricio Gutierrez**
- Ann Guthrie Hingston** (Kasich)
- Jaz Joglekar**
- Bonnie P. Leiter**
- Joan E. Palmer** (Trump)
- Joseph S. Rubin**
- Gene Clayton Schaerr** (Christie)
- Martha Schaerr** (Christie)
- Nancy Reter Stocksdaile** (Carson)
- Mark Uncapher** (Rubio)
- Richard Keith Vaughn** (Trump)
- Jared Christopher Welsh** (Carson)
- James D. Werner, Jr.** (Carson)

**Board of Education At Large  
Vote for 1**  
Junta de Educación Sin Cargo Específico  
Vote por 1

- Jeanette Dixon**
- Mike Ibañez**
- Sebastian Johnson**
- Phil Kauffman**
- Gwendolyn Love Kimbrough**

**End of Ballot**  
Fin de la Papeleta





**Official Ballot**  
**Presidential Primary Election**  
**April 26, 2016**  
**State of Maryland, Montgomery County**  
**Republican Ballot**

**BS REP 5**

Papeleta Electoral Oficial  
 Elección Primaria Presidencial  
 26 de Abril del 2016  
 Estado de Maryland, Condado de Montgomery  
 Papeleta del Partido Republicano

**Instructions**  
**Instrucciones**

**Making Selections**  
**Seleccionando**

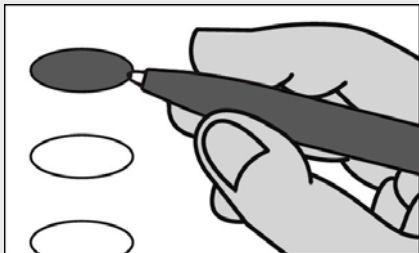

**Fill in the oval to the left of the name of your choice. You must blacken the oval completely, and do not make any marks outside of the oval. You do not have to vote in every race.**

Llene el óvalo a la izquierda del nombre de su selección. Debe rellenar el óvalo completamente y no haga ninguna marca fuera del óvalo. No tiene que votar en cada contienda.



**Do not cross out or erase, or your vote may not count. If you make a mistake or a stray mark, you may ask for a new ballot.**

No debe tachar o borrar, o su voto no se contará. Si comete un error o hace una marca demás, puede solicitar una nueva papeleta.

**President of the United States**

**Vote for 1**

Presidente de los Estados Unidos  
 Vote por 1

- Jeb Bush**  
Florida
- Ben Carson**  
Florida
- Chris Christie**  
New Jersey
- Ted Cruz**  
Texas
- Carly Fiorina**  
Virginia
- Mike Huckabee**  
Arkansas
- John R. Kasich**  
Ohio
- Rand Paul**  
Kentucky
- Marco Rubio**  
Florida
- Rick Santorum**  
Virginia
- Donald J. Trump**  
New York

**Representative in Congress District 8**

**Vote for 1**

Representante en el Congreso  
 Distrito 8  
 Vote por 1

- Dan Cox**
- Jeffrey W. Jones**
- Liz Matory**
- Aryeh Shudofsky**
- Shelly Skolnick**

**Judge of the Circuit Court Circuit 6**

**Vote for up to 3**

Juez de la Corte de Circuito  
 Circuito 6  
 Vote hasta por 3

- John M. Maloney**  
Unopposed/Sin Oponente
- Karla N. Smith**  
Unopposed/Sin Oponente
- Harry C. Storm**  
Unopposed/Sin Oponente

**U.S. Senator**

**Vote for 1**

Senador de los EE.UU.  
 Vote por 1

- Chris Chaffee**
- Sean P. Connor**
- Richard J. Douglas**
- John R. Graziani**
- Greg Holmes**
- Joseph David Hooe**
- Chrys Kefalas**
- Mark McNicholas**
- Lynn Richardson**
- Anthony Seda**
- Richard Shawver**
- Kathy Szeliga**
- Dave Wallace**
- Garry Thomas Yarrington**

**Vote Both Sides**  
 Vote en ambos lados



**Delegates to the Republican National Convention  
District 8  
Vote for up to 3**  
Delegados para la Convención Nacional Republicana  
Distrito 8  
Vote hasta por 3

- Jeanne Allen**
- Gus Alzona** (Cruz)
- Darin R. Bartram** (Kasich)
- David J. Beightol** (Bush)
- Kenneth Blumenstock** (Carson)
- Christopher Eric Bouchat**
- Robert B. Bowes** (Trump)
- Nathaniel French Caldwell** (Fiorina)
- Patricia Mae Caldwell** (Fiorina)
- Robert Edge Carter**
- Sharon J. Castillo** (Bush)
- Tom Collamore** (Bush)
- Roberto P. Diaz**
- James S. Ensor** (Carson)
- Bonnie Glick** (Rubio)
- Samuel Shepard Jones, Jr.** (Fiorina)
- Susan Wolf Krebs** (Rubio)
- Larry Lesser**
- Sam Malhotra** (Christie)
- Liz Matory**
- Ruth Melson** (Trump)
- Carol McChesney Palmer** (Kasich)
- Dwight Patel** (Rubio)
- Wendi W. Peters** (Christie)
- Jesse T. Pippy** (Cruz)
- Kelly M. Schulz** (Christie)
- Scott Staruch**
- John R. Stricklett** (Trump)
- Chad Sweet** (Cruz)
- Gail E. Warner**
- Hugh M. Warner**
- Linda Jordan Willard**
- Jeff Yocum** (Carson)
- Daniel Zubairi**

**Alternate Delegates to the Republican National Convention  
District 8  
Vote for up to 3**  
Delegados Suplentes para la Convención Nacional Republicana  
Distrito 8  
Vote hasta por 3

- Marcus Alzona** (Cruz)
- Byron Anderson** (Rubio)
- James A. Calderwood** (Rubio)
- John DeWitt Crawford**
- Patricia Fenati** (Cruz)
- Sam Fenati**
- Joseph P. Gillin** (Cruz)
- Allen Mauricio Gutierrez**
- Ann Guthrie Hingston** (Kasich)
- Jaz Joglekar**
- Bonnie P. Leiter**
- Joan E. Palmer** (Trump)
- Joseph S. Rubin**
- Gene Clayton Schaerr** (Christie)
- Martha Schaerr** (Christie)
- Nancy Reter Stocksdaile** (Carson)
- Mark Uncapher** (Rubio)
- Richard Keith Vaughn** (Trump)
- Jared Christopher Welsh** (Carson)
- James D. Werner, Jr.** (Carson)

**Board of Education At Large  
Vote for 1**  
Junta de Educación Sin Cargo Específico  
Vote por 1

- Jeanette Dixon**
- Mike Ibañez**
- Sebastian Johnson**
- Phil Kauffman**
- Gwendolyn Love Kimbrough**

**End of Ballot**  
Fin de la Papeleta



**Official Ballot**  
**Presidential Primary Election**  
**April 26, 2016**  
**State of Maryland, Montgomery County**  
**Republican Ballot**

**BS REP 6**

Papeleta Electoral Oficial  
 Elección Primaria Presidencial  
 26 de Abril del 2016  
 Estado de Maryland, Condado de Montgomery  
 Papeleta del Partido Republicano

**Instructions**  
**Instrucciones**

**Making Selections**  
**Seleccionando**

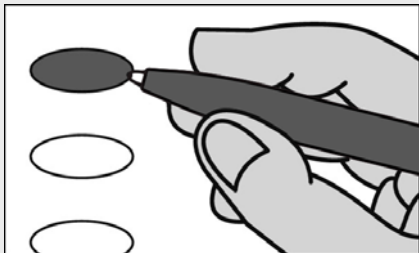

**Fill in the oval to the left of the name of your choice. You must blacken the oval completely, and do not make any marks outside of the oval. You do not have to vote in every race.**

Llene el óvalo a la izquierda del nombre de su selección. Debe rellenar el óvalo completamente y no haga ninguna marca fuera del óvalo. No tiene que votar en cada contienda.



**Do not cross out or erase, or your vote may not count. If you make a mistake or a stray mark, you may ask for a new ballot.**

No debe tachar o borrar, o su voto no se contará. Si comete un error o hace una marca demás, puede solicitar una nueva papeleta.

**President of the United States**  
**Vote for 1**

Presidente de los Estados Unidos  
 Vote por 1

- Jeb Bush**  
Florida
- Ben Carson**  
Florida
- Chris Christie**  
New Jersey
- Ted Cruz**  
Texas
- Carly Fiorina**  
Virginia
- Mike Huckabee**  
Arkansas
- John R. Kasich**  
Ohio
- Rand Paul**  
Kentucky
- Marco Rubio**  
Florida
- Rick Santorum**  
Virginia
- Donald J. Trump**  
New York

**Representative in Congress District 6**  
**Vote for 1**

Representante en el Congreso Distrito 6  
 Vote por 1

- Terry L. Baker**
- Scott Cheng**
- Robin Ficker**
- Amie Hoeber**
- Frank Howard**
- Christopher James Mason**
- Harold Painter**
- David E. Vogt, III**

**Judge of the Circuit Court Circuit 6**  
**Vote for up to 3**

Juez de la Corte de Circuito Circuito 6  
 Vote hasta por 3

- John M. Maloney**  
Unopposed/Sin Oponente
- Karla N. Smith**  
Unopposed/Sin Oponente
- Harry C. Storm**  
Unopposed/Sin Oponente

**U.S. Senator**  
**Vote for 1**

Senador de los EE.UU.  
 Vote por 1

- Chris Chaffee**
- Sean P. Connor**
- Richard J. Douglas**
- John R. Graziani**
- Greg Holmes**
- Joseph David Hooe**
- Chrys Kefalas**
- Mark McNicholas**
- Lynn Richardson**
- Anthony Seda**
- Richard Shawver**
- Kathy Szeliga**
- Dave Wallace**
- Garry Thomas Yarrington**

**Vote Both Sides**  
 Vote en ambos lados



**Delegates to the Republican National Convention  
District 6  
Vote for up to 3**  
Delegados para la Convención Nacional Republicana  
Distrito 6  
Vote hasta por 3

- Marc A. Antonetti** (Fiorina)
- Erich Bean** (Rubio)
- Wendell Beitzel** (Trump)
- Jason C. Buckel** (Rubio)
- Dave Caporale** (Rubio)
- Barrie S. Ciliberti** (Trump)
- Daniel F. C. Crowley**
- Lawrence T. Di Rita**
- Kimberly Euler**
- Joeylynn Hough** (Trump)
- Michael Hough** (Cruz)
- Cynthia Houser**
- Elizabeth Ann Jones** (Christie)
- Doro Bush Koch** (Bush)
- Laura Gabrielle Lightstone** (Carson)
- Angela Ariel McIntosh** (Carson)
- Mike McKay**
- Ryan Richard Miner**
- Sandra Marie Myers**
- Neil C. Parrott** (Cruz)
- Henry M. Ramirez** (Bush)
- Patricia A. Reilly**
- William S. Richbourg**
- Eric Salzano**
- Ignacio E. Sanchez** (Bush)
- Laura Patallo Sanchez**
- Robert Schaefer**
- Linda Lee Seibert**
- Jake Shade** (Kasich)
- Therese Marie Shaheen**
- Billy Shreve**
- Monica L. Stallworth**
- Ruth Marie Umbel** (Christie)
- Donna Buser Wallizer**
- Josephine J. Wang** (Christie)
- Darren Wigfield**
- Brett Wilson** (Cruz)
- William Joseph Wivell** (Carson)
- Robert Mitchell Wolfe** (Fiorina)
- Scott L. Wolff**

**Alternate Delegates to the Republican National Convention  
District 6  
Vote for up to 3**  
Delegados Suplentes para la Convención Nacional Republicana  
Distrito 6  
Vote hasta por 3

- Ginger Bigelow** (Trump)
- Dan Cowell** (Kasich)
- Gary Edward Davis** (Rubio)
- Greg Decker** (Cruz)
- Evelyn Kim Garver**
- Jonathan W. Glaser** (Rubio)
- Michael D. Hill** (Cruz)
- Lorraine Kuchmy**
- Pamela Q. Pencola** (Carson)
- Al Phillips**
- James H. Savage** (Trump)
- Christopher Brian Shank** (Christie)
- Candi Skipper** (Cruz)
- Maria Sofia** (Rubio)
- John Taylor** (Trump)
- Jeff Truesdale** (Carson)
- Gerald L. Williamson** (Carson)

**Board of Education At Large  
Vote for 1**  
Junta de Educación Sin Cargo Específico  
Vote por 1

- Jeanette Dixon**
- Mike Ibañez**
- Sebastian Johnson**
- Phil Kauffman**
- Gwendolyn Love Kimbrough**

**End of Ballot**  
Fin de la Papeleta



**Official Ballot**  
**Presidential Primary Election**  
**April 26, 2016**  
**State of Maryland, Montgomery County**  
**Republican Ballot**

**BS REP 7**

Papeleta Electoral Oficial  
 Elección Primaria Presidencial  
 26 de Abril del 2016  
 Estado de Maryland, Condado de Montgomery  
 Papeleta del Partido Republicano

**Instructions**  
**Instrucciones**

**Making Selections**  
**Seleccionando**

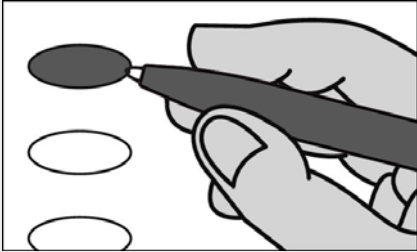

**Fill in the oval to the left of the name of your choice. You must blacken the oval completely, and do not make any marks outside of the oval. You do not have to vote in every race.**

Llene el óvalo a la izquierda del nombre de su selección. Debe rellenar el óvalo completamente y no haga ninguna marca fuera del óvalo. No tiene que votar en cada contienda.



**Do not cross out or erase, or your vote may not count. If you make a mistake or a stray mark, you may ask for a new ballot.**

No debe tachar o borrar, o su voto no se contará. Si comete un error o hace una marca demás, puede solicitar una nueva papeleta.

**President of the United States**

**Vote for 1**

Presidente de los Estados Unidos  
 Vote por 1

- Jeb Bush**  
Florida
- Ben Carson**  
Florida
- Chris Christie**  
New Jersey
- Ted Cruz**  
Texas
- Carly Fiorina**  
Virginia
- Mike Huckabee**  
Arkansas
- John R. Kasich**  
Ohio
- Rand Paul**  
Kentucky
- Marco Rubio**  
Florida
- Rick Santorum**  
Virginia
- Donald J. Trump**  
New York

**Representative in Congress District 8**

**Vote for 1**

Representante en el Congreso  
 Distrito 8  
 Vote por 1

- Dan Cox**
- Jeffrey W. Jones**
- Liz Matory**
- Aryeh Shudofsky**
- Shelly Skolnick**

**Judge of the Circuit Court Circuit 6**

**Vote for up to 3**

Juez de la Corte de Circuito  
 Circuito 6  
 Vote hasta por 3

- John M. Maloney**  
Unopposed/Sin Oponente
- Karla N. Smith**  
Unopposed/Sin Oponente
- Harry C. Storm**  
Unopposed/Sin Oponente

**U.S. Senator**

**Vote for 1**

Senador de los EE.UU.  
 Vote por 1

- Chris Chaffee**
- Sean P. Connor**
- Richard J. Douglas**
- John R. Graziani**
- Greg Holmes**
- Joseph David Hooe**
- Chrys Kefalas**
- Mark McNicholas**
- Lynn Richardson**
- Anthony Seda**
- Richard Shawver**
- Kathy Szeliga**
- Dave Wallace**
- Garry Thomas Yarrington**

**Vote Both Sides**  
 Vote en ambos lados



**Delegates to the Republican National Convention  
District 8  
Vote for up to 3**  
Delegados para la Convención Nacional Republicana  
Distrito 8  
Vote hasta por 3

- Jeanne Allen**
- Gus Alzona** (Cruz)
- Darin R. Bartram** (Kasich)
- David J. Beightol** (Bush)
- Kenneth Blumenstock** (Carson)
- Christopher Eric Bouchat**
- Robert B. Bowes** (Trump)
- Nathaniel French Caldwell** (Fiorina)
- Patricia Mae Caldwell** (Fiorina)
- Robert Edge Carter**
- Sharon J. Castillo** (Bush)
- Tom Collamore** (Bush)
- Roberto P. Diaz**
- James S. Ensor** (Carson)
- Bonnie Glick** (Rubio)
- Samuel Shepard Jones, Jr.** (Fiorina)
- Susan Wolf Krebs** (Rubio)
- Larry Lesser**
- Sam Malhotra** (Christie)
- Liz Matory**
- Ruth Melson** (Trump)
- Carol McChesney Palmer** (Kasich)
- Dwight Patel** (Rubio)
- Wendi W. Peters** (Christie)
- Jesse T. Pippy** (Cruz)
- Kelly M. Schulz** (Christie)
- Scott Staruch**
- John R. Stricklett** (Trump)
- Chad Sweet** (Cruz)
- Gail E. Warner**
- Hugh M. Warner**
- Linda Jordan Willard**
- Jeff Yocum** (Carson)
- Daniel Zubairi**

**Alternate Delegates to the Republican National Convention  
District 8  
Vote for up to 3**  
Delegados Suplentes para la Convención Nacional Republicana  
Distrito 8  
Vote hasta por 3

- Marcus Alzona** (Cruz)
- Byron Anderson** (Rubio)
- James A. Calderwood** (Rubio)
- John DeWitt Crawford**
- Patricia Fenati** (Cruz)
- Sam Fenati**
- Joseph P. Gillin** (Cruz)
- Allen Mauricio Gutierrez**
- Ann Guthrie Hingston** (Kasich)
- Jaz Joglekar**
- Bonnie P. Leiter**
- Joan E. Palmer** (Trump)
- Joseph S. Rubin**
- Gene Clayton Schaerr** (Christie)
- Martha Schaerr** (Christie)
- Nancy Reter Stocksdaile** (Carson)
- Mark Uncapher** (Rubio)
- Richard Keith Vaughn** (Trump)
- Jared Christopher Welsh** (Carson)
- James D. Werner, Jr.** (Carson)

**Board of Education At Large  
Vote for 1**  
Junta de Educación Sin Cargo Específico  
Vote por 1

- Jeanette Dixon**
- Mike Ibañez**
- Sebastian Johnson**
- Phil Kauffman**
- Gwendolyn Love Kimbrough**

**End of Ballot**  
Fin de la Papeleta



**Official Ballot**  
**Presidential Primary Election**  
**April 26, 2016**  
**State of Maryland, Montgomery County**  
**Republican Ballot**

**BS REP 8**

Papeleta Electoral Oficial  
 Elección Primaria Presidencial  
 26 de Abril del 2016  
 Estado de Maryland, Condado de Montgomery  
 Papeleta del Partido Republicano

**Instructions**  
**Instrucciones**

**Making Selections**  
**Seleccionando**

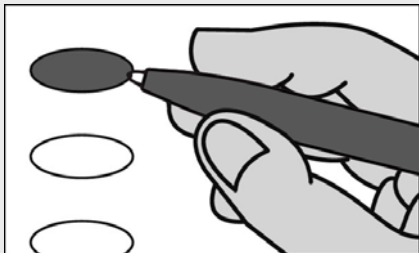

**Fill in the oval to the left of the name of your choice. You must blacken the oval completely, and do not make any marks outside of the oval. You do not have to vote in every race.**

Llene el óvalo a la izquierda del nombre de su selección. Debe rellenar el óvalo completamente y no haga ninguna marca fuera del óvalo. No tiene que votar en cada contienda.



**Do not cross out or erase, or your vote may not count. If you make a mistake or a stray mark, you may ask for a new ballot.**

No debe tachar o borrar, o su voto no se contará. Si comete un error o hace una marca demás, puede solicitar una nueva papeleta.

**President of the United States**  
**Vote for 1**

Presidente de los Estados Unidos  
 Vote por 1

- Jeb Bush**  
Florida
- Ben Carson**  
Florida
- Chris Christie**  
New Jersey
- Ted Cruz**  
Texas
- Carly Fiorina**  
Virginia
- Mike Huckabee**  
Arkansas
- John R. Kasich**  
Ohio
- Rand Paul**  
Kentucky
- Marco Rubio**  
Florida
- Rick Santorum**  
Virginia
- Donald J. Trump**  
New York

**Representative in Congress District 3**  
**Vote for 1**

Representante en el Congreso Distrito 3  
 Vote por 1

- Thomas E. "Pinkston" Harris**
- Mark Plaster**

**Judge of the Circuit Court Circuit 6**  
**Vote for up to 3**

Juez de la Corte de Circuito Circuito 6  
 Vote hasta por 3

- John M. Maloney**  
Unopposed/Sin Oponente
- Karla N. Smith**  
Unopposed/Sin Oponente
- Harry C. Storm**  
Unopposed/Sin Oponente

**U.S. Senator**  
**Vote for 1**

Senador de los EE.UU.  
 Vote por 1

- Chris Chaffee**
- Sean P. Connor**
- Richard J. Douglas**
- John R. Graziani**
- Greg Holmes**
- Joseph David Hooe**
- Chrys Kefalas**
- Mark McNicholas**
- Lynn Richardson**
- Anthony Seda**
- Richard Shawver**
- Kathy Szeliga**
- Dave Wallace**
- Garry Thomas Yarrington**

**Vote Both Sides**  
 Vote en ambos lados



**Delegates to the Republican National Convention  
District 3  
Vote for up to 3**  
Delegados para la Convención Nacional Republicana  
Distrito 3  
Vote hasta por 3

- J. Lee Annis, Jr.** (Kasich)
- E. "Chiké" Anyanwu**
- Diane M. Baker** (Christie)
- William H. Campbell** (Cruz)
- Joe Collins, Jr.** (Trump)
- Mike Collins** (Kasich)
- Janet Moye Cornick**
- Julie E. Cram** (Bush)
- Leonard Cutler** (Carson)
- Jean C. Edwards**
- Jamie Falcon** (Bush)
- Gail Elizabeth Filerino**
- Greg Fox**
- David J. Frankel** (Fiorina)
- Tom Gardner** (Kasich)
- John C. Gordon**
- Nathan Hall**
- Melanie Harris** (Cruz)
- Joseph David Hooe**
- Jonah Jarosz**
- Henry S. Kim**
- Dick Ladd** (Carson)
- James David Lashar**
- Herb McMillan** (Rubio)
- Townsend Lange McNitt**
- Christian Miele** (Rubio)
- Candice A. Morrison**
- Laura Neuman** (Rubio)
- Eugenia Korsak Ordynsky**
- Tracey Paliath** (Christie)
- Christopher Panasuk**
- Peter Pollak** (Fiorina)
- Lewis Porter**
- Mattie Procaccini** (Cruz)
- Rick Saffery**
- Brian A. Sailer** (Bush)
- Susan Carroll Schwab** (Bush)
- Scott Shaffer** (Bush)
- Duane E. Shelton** (Kasich)
- Justin Shuy**
- Jonathan Erich Stitzinger**
- Nigel James Sutton**
- Mary Beth Tung** (Christie)
- Shannon Wright** (Trump)
- Chris Yates** (Trump)
- Sally Marie Yates**
- Mark Young** (Carson)

**Alternate Delegates to the Republican National Convention  
District 3  
Vote for up to 3**  
Delegados Suplentes para la Convención Nacional Republicana  
Distrito 3  
Vote hasta por 3

- Timothy Boston** (Trump)
- E. J. Cavanagh** (Kasich)
- Dorothy Cawthorne** (Carson)
- Michael Eisenberg** (Carson)
- Elaine M. Furth** (Cruz)
- Mary P. Gassmann**
- Ruth E. Goetz**
- Rick Hansen** (Carson)
- Thomas Kelso** (Christie)
- Marcos A. Lora**
- Mary O'Keeffe**
- Richard D. Paugh**
- Joyce Pope** (Rubio)
- Tony Ristaino** (Cruz)
- Lisa Abbe Robin Lederman** (Cruz)
- Jeff Robinson** (Rubio)
- Timothy Sutton**
- Meredith Leigh Thompson** (Rubio)
- Tim Walters** (Trump)
- Chevy Fleischman Weiss** (Kasich)

**Board of Education At Large  
Vote for 1**  
Junta de Educación Sin Cargo Específico  
Vote por 1

- Jeanette Dixon**
- Mike Ibañez**
- Sebastian Johnson**
- Phil Kauffman**
- Gwendolyn Love Kimbrough**

**End of Ballot**  
Fin de la Papeleta





**Official Ballot**  
**Presidential Primary Election**  
**April 26, 2016**  
**State of Maryland, Montgomery County**  
**Democratic Ballot**

**BS DEM 1**

Papeleta Electoral Oficial  
 Elección Primaria Presidencial  
 26 de Abril del 2016  
 Estado de Maryland, Condado de Montgomery  
 Papeleta del Partido Demócrata

**Instructions**  
**Instrucciones**

**Making Selections**  
**Seleccionando**

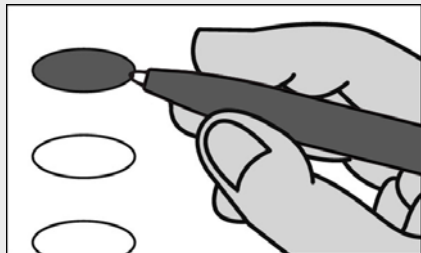

**Fill in the oval to the left of the name of your choice. You must blacken the oval completely, and do not make any marks outside of the oval. You do not have to vote in every race.**

Llene el óvalo a la izquierda del nombre de su selección. Debe rellenar el óvalo completamente y no haga ninguna marca fuera del óvalo. No tiene que votar en cada contienda.



**Do not cross out or erase, or your vote may not count. If you make a mistake or a stray mark, you may ask for a new ballot.**

No debe tachar o borrar, o su voto no se contará. Si comete un error o hace una marca demás, puede solicitar una nueva papeleta.

**President of the United States**

**Vote for 1**

Presidente de los Estados Unidos  
 Vote por 1

**Hillary Clinton**  
 New York

**Roque "Rocky" De La Fuente**  
 California

**Bernie Sanders**  
 Vermont

**Uncommitted to Any Presidential Candidate / Sin Compromiso por ningún Candidato Presidencial**

**U.S. Senator**

**Vote for 1**

Senador de los EE.UU.  
 Vote por 1

**Freddie Donald Dickson, Jr.**

**Donna F. Edwards**

**Ralph Jaffe**

**Theresa C. Scaldaferrri**

**Charles U. Smith**

**Violet Staley**

**Blaine Taylor**

**Ed Tinus**

**Chris Van Hollen**

**Lih Young**

**Representative in Congress District 8**

**Vote for 1**

Representante en el Congreso Distrito 8  
 Vote por 1

**David M. Anderson**

**Kumar P. Barve**

**Dan Bolling**

**Ana Sol Gutierrez**

**William Jawando**

**Kathleen Matthews**

**Jamie Raskin**

**Joel Rubin**

**David Trone**

**Judge of the Circuit Court Circuit 6**

**Vote for up to 3**

Juez de la Corte de Circuito Circuito 6  
 Vote hasta por 3

**John M. Maloney**  
 Unopposed/Sin Oponente

**Karla N. Smith**  
 Unopposed/Sin Oponente

**Harry C. Storm**  
 Unopposed/Sin Oponente

**Vote Both Sides**  
 Vote en ambos lados



**Female Delegates to the Democratic National Convention  
District 8  
Vote for up to 4**  
Delegadas para la Convención Nacional Demócrata  
Distrito 8  
Vote hasta por 4

**Valerie Ervin**  
(Sanders)

**Susan Esserman**  
(Clinton)

**Natalia Mizina Farrar**  
(Uncommitted) / (Sin Compromiso)

**Nancy Floreen**  
(Clinton)

**Johntel Greene**  
(Sanders)

**Roxie Herbekian**  
(Sanders)

**Susan C. Lee**  
(Clinton)

**Jennifer Rodriguez**  
(Clinton)

**Kendra Ziegler**  
(Sanders)

**Board of Education At Large  
Vote for 1**  
Junta de Educación Sin Cargo Específico  
Vote por 1

**Jeanette Dixon**

**Mike Ibañez**

**Sebastian Johnson**

**Phil Kauffman**

**Gwendolyn Love Kimbrough**

**Male Delegates to the Democratic National Convention  
District 8  
Vote for up to 4**  
Delegados para la Convención Nacional Demócrata  
Distrito 8  
Vote hasta por 4

**Edward Fischman**  
(Sanders)

**David Raphael Goodfriend**  
(Clinton)

**Jake Goodman**  
(Uncommitted) / (Sin Compromiso)

**Jim Grossfeld**  
(Sanders)

**Korey M. Hartwich**  
(Sanders)

**George L. Leventhal**  
(Clinton)

**Anthony M. Reardon**  
(Clinton)

**Gerard M. Waites**  
(Clinton)

**Kenneth Stuart Zinn**  
(Sanders)

**End of Ballot**  
Fin de la Papeleta



**Official Ballot**  
**Presidential Primary Election**  
**April 26, 2016**  
**State of Maryland, Montgomery County**  
**Democratic Ballot**

**BS DEM 2**

Papeleta Electoral Oficial  
 Elección Primaria Presidencial  
 26 de Abril del 2016  
 Estado de Maryland, Condado de Montgomery  
 Papeleta del Partido Demócrata

**Instructions**  
**Instrucciones**

**Making Selections**  
**Seleccionando**

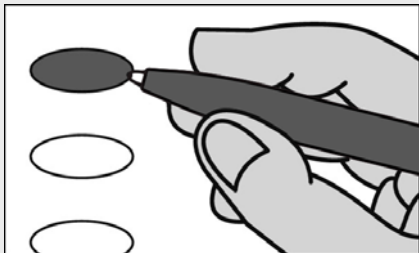

**Fill in the oval to the left of the name of your choice. You must blacken the oval completely, and do not make any marks outside of the oval. You do not have to vote in every race.**

Llene el óvalo a la izquierda del nombre de su selección. Debe rellenar el óvalo completamente y no haga ninguna marca fuera del óvalo. No tiene que votar en cada contienda.



**Do not cross out or erase, or your vote may not count. If you make a mistake or a stray mark, you may ask for a new ballot.**

No debe tachar o borrar, o su voto no se contará. Si comete un error o hace una marca demás, puede solicitar una nueva papeleta.

**President of the United States**

**Vote for 1**

Presidente de los Estados Unidos  
 Vote por 1

**Hillary Clinton**  
 New York

**Roque "Rocky" De La Fuente**  
 California

**Bernie Sanders**  
 Vermont

**Uncommitted to Any Presidential Candidate / Sin Compromiso por ningún Candidato Presidencial**

**U.S. Senator**

**Vote for 1**

Senador de los EE.UU.  
 Vote por 1

**Freddie Donald Dickson, Jr.**

**Donna F. Edwards**

**Ralph Jaffe**

**Theresa C. Scaldaferrri**

**Charles U. Smith**

**Violet Staley**

**Blaine Taylor**

**Ed Tinus**

**Chris Van Hollen**

**Lih Young**

**Representative in Congress District 6**

**Vote for 1**

Representante en el Congreso Distrito 6  
 Vote por 1

**John K. Delaney**

**Tony Puca**

**Judge of the Circuit Court Circuit 6**

**Vote for up to 3**

Juez de la Corte de Circuito Circuito 6  
 Vote hasta por 3

**John M. Maloney**  
 Unopposed/Sin Oponente

**Karla N. Smith**  
 Unopposed/Sin Oponente

**Harry C. Storm**  
 Unopposed/Sin Oponente

**Vote Both Sides**  
 Vote en ambos lados



**Female Delegates to the Democratic National Convention  
District 6  
Vote for up to 4**  
Delegadas para la Convención Nacional Demócrata  
Distrito 6  
Vote hasta por 4

**Lydia Jines**  
(Uncommitted) / (Sin Compromiso)

**Suzi Williams Kaplan**  
(Sanders)

**Elizabeth Landry**  
(Sanders)

**Claudia Martin**  
(Uncommitted) / (Sin Compromiso)

**Joyce Ellen McDonald**  
(Sanders)

**Andrea Renee Montague**  
(Clinton)

**Jody J. Oliver**  
(Clinton)

**Melanie Oringer**  
(Sanders)

**Elizabeth Paul**  
(Clinton)

**Lily Qi**  
(Uncommitted) / (Sin Compromiso)

**Nadia Syahmalina**  
(Clinton)

**Board of Education At Large  
Vote for 1**  
Junta de Educación Sin Cargo Específico  
Vote por 1

**Jeanette Dixon**

**Mike Ibañez**

**Sebastian Johnson**

**Phil Kauffman**

**Gwendolyn Love Kimbrough**

**Male Delegates to the Democratic National Convention  
District 6  
Vote for up to 3**  
Delegados para la Convención Nacional Demócrata  
Distrito 6  
Vote hasta por 3

**Darrell Anderson**  
(Uncommitted) / (Sin Compromiso)

**Christopher Espinosa**  
(Sanders)

**Edward Heim**  
(Uncommitted) / (Sin Compromiso)

**Peter E. Perini, Sr.**  
(Uncommitted) / (Sin Compromiso)

**Kirill Reznik**  
(Clinton)

**Craig L. Rice**  
(Clinton)

**Shane Robinson**  
(Sanders)

**Robin Summerfield**  
(Clinton)

**Brennan Whaley**  
(Sanders)

**End of Ballot**  
Fin de la Papeleta



**Official Ballot**  
**Presidential Primary Election**  
**April 26, 2016**  
**State of Maryland, Montgomery County**  
**Democratic Ballot**

**BS DEM 3**

Papeleta Electoral Oficial  
 Elección Primaria Presidencial  
 26 de Abril del 2016  
 Estado de Maryland, Condado de Montgomery  
 Papeleta del Partido Demócrata

**Instructions**  
**Instrucciones**

**Making Selections**  
**Seleccionando**

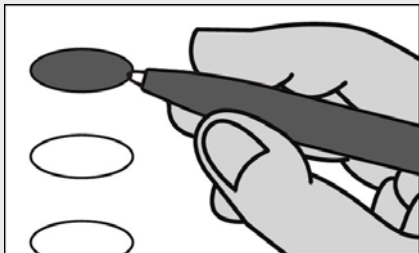

**Fill in the oval to the left of the name of your choice. You must blacken the oval completely, and do not make any marks outside of the oval. You do not have to vote in every race.**

Llene el óvalo a la izquierda del nombre de su selección. Debe rellenar el óvalo completamente y no haga ninguna marca fuera del óvalo. No tiene que votar en cada contienda.



**Do not cross out or erase, or your vote may not count. If you make a mistake or a stray mark, you may ask for a new ballot.**

No debe tachar o borrar, o su voto no se contará. Si comete un error o hace una marca demás, puede solicitar una nueva papeleta.

**President of the United States**

**Vote for 1**

Presidente de los Estados Unidos  
 Vote por 1

**Hillary Clinton**  
 New York

**Roque "Rocky" De La Fuente**  
 California

**Bernie Sanders**  
 Vermont

**Uncommitted to Any Presidential Candidate / Sin Compromiso por ningún Candidato Presidencial**

**U.S. Senator**

**Vote for 1**

Senador de los EE.UU.  
 Vote por 1

**Freddie Donald Dickson, Jr.**

**Donna F. Edwards**

**Ralph Jaffe**

**Theresa C. Scaldaferrri**

**Charles U. Smith**

**Violet Staley**

**Blaine Taylor**

**Ed Tinus**

**Chris Van Hollen**

**Lih Young**

**Representative in Congress District 3**

**Vote for 1**

Representante en el Congreso Distrito 3  
 Vote por 1

**John Rea**

**John Sarbanes**

**Judge of the Circuit Court Circuit 6**

**Vote for up to 3**

Juez de la Corte de Circuito Circuito 6  
 Vote hasta por 3

**John M. Maloney**  
 Unopposed/Sin Oponente

**Karla N. Smith**  
 Unopposed/Sin Oponente

**Harry C. Storm**  
 Unopposed/Sin Oponente

**Vote Both Sides**  
 Vote en ambos lados



**Female Delegates to the Democratic National Convention  
District 3  
Vote for up to 4**  
Delegadas para la Convención Nacional Demócrata  
Distrito 3  
Vote hasta por 4

**Lee Finney**  
(Clinton)

**Barbara Friedland**  
(Sanders)

**Shelly Hettleman**  
(Clinton)

**Mirah Devora Ippolito**  
(Sanders)

**Brooke Elizabeth Lierman**  
(Clinton)

**Cheryl Ann Menke**  
(Uncommitted) / (Sin Compromiso)

**Donna S. Plamondon**  
(Sanders)

**Joan Taylor**  
(Sanders)

**Lynn Morrison Venetoulis**  
(Clinton)

**Board of Education At Large  
Vote for 1**  
Junta de Educación Sin Cargo Específico  
Vote por 1

**Jeanette Dixon**

**Mike Ibañez**

**Sebastian Johnson**

**Phil Kauffman**

**Gwendolyn Love Kimbrough**

**Male Delegates to the Democratic National Convention  
District 3  
Vote for up to 4**  
Delegados para la Convención Nacional Demócrata  
Distrito 3  
Vote hasta por 4

**Guy Guzzone**  
(Clinton)

**Noel Levy**  
(Uncommitted) / (Sin Compromiso)

**Al Liebeskind**  
(Sanders)

**Michael G. Miller**  
(Clinton)

**Todd Reynolds**  
(Clinton)

**C. A. Cory Ruppertsberger, IV**  
(Clinton)

**Keanuu Smith-Brown**  
(Sanders)

**William Reed White**  
(Sanders)

**Dean K. Yates**  
(Sanders)

**End of Ballot**  
Fin de la Papeleta



**Official Ballot**  
**Presidential Primary Election**  
**April 26, 2016**  
**State of Maryland, Montgomery County**  
**Democratic Ballot**

**BS DEM 4**

Papeleta Electoral Oficial  
 Elección Primaria Presidencial  
 26 de Abril del 2016  
 Estado de Maryland, Condado de Montgomery  
 Papeleta del Partido Demócrata

**Instructions**  
**Instrucciones**

**Making Selections**  
**Seleccionando**

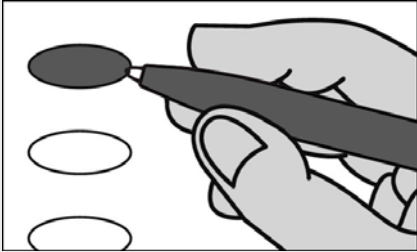

**Fill in the oval to the left of the name of your choice. You must blacken the oval completely, and do not make any marks outside of the oval. You do not have to vote in every race.**

Llene el óvalo a la izquierda del nombre de su selección. Debe rellenar el óvalo completamente y no haga ninguna marca fuera del óvalo. No tiene que votar en cada contienda.



**Do not cross out or erase, or your vote may not count. If you make a mistake or a stray mark, you may ask for a new ballot.**

No debe tachar o borrar, o su voto no se contará. Si comete un error o hace una marca demás, puede solicitar una nueva papeleta.

**President of the United States**

**Vote for 1**

Presidente de los Estados Unidos  
 Vote por 1

**Hillary Clinton**  
 New York

**Roque "Rocky" De La Fuente**  
 California

**Bernie Sanders**  
 Vermont

**Uncommitted to Any Presidential Candidate / Sin Compromiso por ningún Candidato Presidencial**

**U.S. Senator**

**Vote for 1**

Senador de los EE.UU.  
 Vote por 1

**Freddie Donald Dickson, Jr.**

**Donna F. Edwards**

**Ralph Jaffe**

**Theresa C. Scaldaferrri**

**Charles U. Smith**

**Violet Staley**

**Blaine Taylor**

**Ed Tinus**

**Chris Van Hollen**

**Lih Young**

**Representative in Congress District 8**

**Vote for 1**

Representante en el Congreso Distrito 8  
 Vote por 1

**David M. Anderson**

**Kumar P. Barve**

**Dan Bolling**

**Ana Sol Gutierrez**

**William Jawando**

**Kathleen Matthews**

**Jamie Raskin**

**Joel Rubin**

**David Trone**

**Judge of the Circuit Court Circuit 6**

**Vote for up to 3**

Juez de la Corte de Circuito Circuito 6  
 Vote hasta por 3

**John M. Maloney**  
 Unopposed/Sin Oponente

**Karla N. Smith**  
 Unopposed/Sin Oponente

**Harry C. Storm**  
 Unopposed/Sin Oponente

**Vote Both Sides**  
 Vote en ambos lados



**Female Delegates to the Democratic National Convention  
District 8  
Vote for up to 4**  
Delegadas para la Convención Nacional Demócrata  
Distrito 8  
Vote hasta por 4

**Valerie Ervin**  
(Sanders)

**Susan Esserman**  
(Clinton)

**Natalia Mizina Farrar**  
(Uncommitted) / (Sin Compromiso)

**Nancy Floreen**  
(Clinton)

**Johntel Greene**  
(Sanders)

**Roxie Herbekian**  
(Sanders)

**Susan C. Lee**  
(Clinton)

**Jennifer Rodriguez**  
(Clinton)

**Kendra Ziegler**  
(Sanders)

**Board of Education At Large  
Vote for 1**  
Junta de Educación Sin Cargo Específico  
Vote por 1

**Jeanette Dixon**

**Mike Ibañez**

**Sebastian Johnson**

**Phil Kauffman**

**Gwendolyn Love Kimbrough**

**Male Delegates to the Democratic National Convention  
District 8  
Vote for up to 4**  
Delegados para la Convención Nacional Demócrata  
Distrito 8  
Vote hasta por 4

**Edward Fischman**  
(Sanders)

**David Raphael Goodfriend**  
(Clinton)

**Jake Goodman**  
(Uncommitted) / (Sin Compromiso)

**Jim Grossfeld**  
(Sanders)

**Korey M. Hartwich**  
(Sanders)

**George L. Leventhal**  
(Clinton)

**Anthony M. Reardon**  
(Clinton)

**Gerard M. Waites**  
(Clinton)

**Kenneth Stuart Zinn**  
(Sanders)

**End of Ballot**  
Fin de la Papeleta





**Official Ballot**  
**Presidential Primary Election**  
**April 26, 2016**  
**State of Maryland, Montgomery County**  
**Democratic Ballot**

**BS DEM 5**

Papeleta Electoral Oficial  
 Elección Primaria Presidencial  
 26 de Abril del 2016  
 Estado de Maryland, Condado de Montgomery  
 Papeleta del Partido Demócrata

**Instructions**  
**Instrucciones**

**Making Selections**  
**Seleccionando**

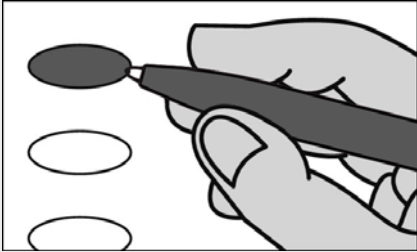

**Fill in the oval to the left of the name of your choice. You must blacken the oval completely, and do not make any marks outside of the oval. You do not have to vote in every race.**

Llene el óvalo a la izquierda del nombre de su selección. Debe rellenar el óvalo completamente y no haga ninguna marca fuera del óvalo. No tiene que votar en cada contienda.



**Do not cross out or erase, or your vote may not count. If you make a mistake or a stray mark, you may ask for a new ballot.**

No debe tachar o borrar, o su voto no se contará. Si comete un error o hace una marca demás, puede solicitar una nueva papeleta.

**President of the United States**

**Vote for 1**

Presidente de los Estados Unidos  
 Vote por 1

**Hillary Clinton**  
 New York

**Roque "Rocky" De La Fuente**  
 California

**Bernie Sanders**  
 Vermont

**Uncommitted to Any Presidential Candidate / Sin Compromiso por ningún Candidato Presidencial**

**U.S. Senator**

**Vote for 1**

Senador de los EE.UU.  
 Vote por 1

**Freddie Donald Dickson, Jr.**

**Donna F. Edwards**

**Ralph Jaffe**

**Theresa C. Scaldaferrri**

**Charles U. Smith**

**Violet Staley**

**Blaine Taylor**

**Ed Tinus**

**Chris Van Hollen**

**Lih Young**

**Representative in Congress District 8**

**Vote for 1**

Representante en el Congreso Distrito 8  
 Vote por 1

**David M. Anderson**

**Kumar P. Barve**

**Dan Bolling**

**Ana Sol Gutierrez**

**William Jawando**

**Kathleen Matthews**

**Jamie Raskin**

**Joel Rubin**

**David Trone**

**Judge of the Circuit Court Circuit 6**

**Vote for up to 3**

Juez de la Corte de Circuito Circuito 6  
 Vote hasta por 3

**John M. Maloney**  
**Unopposed/Sin Oponente**

**Karla N. Smith**  
**Unopposed/Sin Oponente**

**Harry C. Storm**  
**Unopposed/Sin Oponente**

**Vote Both Sides**  
 Vote en ambos lados



**Female Delegates to the Democratic National Convention  
District 8  
Vote for up to 4**  
Delegadas para la Convención Nacional Demócrata  
Distrito 8  
Vote hasta por 4

**Valerie Ervin**  
(Sanders)

**Susan Esserman**  
(Clinton)

**Natalia Mizina Farrar**  
(Uncommitted) / (Sin Compromiso)

**Nancy Floreen**  
(Clinton)

**Johntel Greene**  
(Sanders)

**Roxie Herbekian**  
(Sanders)

**Susan C. Lee**  
(Clinton)

**Jennifer Rodriguez**  
(Clinton)

**Kendra Ziegler**  
(Sanders)

**Board of Education At Large  
Vote for 1**  
Junta de Educación Sin Cargo Específico  
Vote por 1

**Jeanette Dixon**

**Mike Ibañez**

**Sebastian Johnson**

**Phil Kauffman**

**Gwendolyn Love Kimbrough**

**Male Delegates to the Democratic National Convention  
District 8  
Vote for up to 4**  
Delegados para la Convención Nacional Demócrata  
Distrito 8  
Vote hasta por 4

**Edward Fischman**  
(Sanders)

**David Raphael Goodfriend**  
(Clinton)

**Jake Goodman**  
(Uncommitted) / (Sin Compromiso)

**Jim Grossfeld**  
(Sanders)

**Korey M. Hartwich**  
(Sanders)

**George L. Leventhal**  
(Clinton)

**Anthony M. Reardon**  
(Clinton)

**Gerard M. Waites**  
(Clinton)

**Kenneth Stuart Zinn**  
(Sanders)

**End of Ballot**  
Fin de la Papeleta



**Official Ballot**  
**Presidential Primary Election**  
**April 26, 2016**  
**State of Maryland, Montgomery County**  
**Democratic Ballot**

**BS DEM 6**

Papeleta Electoral Oficial  
 Elección Primaria Presidencial  
 26 de Abril del 2016  
 Estado de Maryland, Condado de Montgomery  
 Papeleta del Partido Demócrata

**Instructions**  
**Instrucciones**

**Making Selections**  
**Seleccionando**

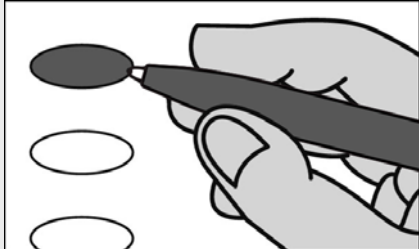

**Fill in the oval to the left of the name of your choice. You must blacken the oval completely, and do not make any marks outside of the oval. You do not have to vote in every race.**

Llene el óvalo a la izquierda del nombre de su selección. Debe rellenar el óvalo completamente y no haga ninguna marca fuera del óvalo. No tiene que votar en cada contienda.

**!**  
**Do not cross out or erase, or your vote may not count. If you make a mistake or a stray mark, you may ask for a new ballot.**

No debe tachar o borrar, o su voto no se contará. Si comete un error o hace una marca demás, puede solicitar una nueva papeleta.

**President of the United States**  
**Vote for 1**

Presidente de los Estados Unidos  
 Vote por 1

**Hillary Clinton**  
 New York

**Roque "Rocky" De La Fuente**  
 California

**Bernie Sanders**  
 Vermont

**Uncommitted to Any Presidential Candidate / Sin Compromiso por ningún Candidato Presidencial**

**U.S. Senator**  
**Vote for 1**

Senador de los EE.UU.  
 Vote por 1

**Freddie Donald Dickson, Jr.**

**Donna F. Edwards**

**Ralph Jaffe**

**Theresa C. Scaldaferrri**

**Charles U. Smith**

**Violet Staley**

**Blaine Taylor**

**Ed Tinus**

**Chris Van Hollen**

**Lih Young**

**Representative in Congress District 6**  
**Vote for 1**

Representante en el Congreso Distrito 6  
 Vote por 1

**John K. Delaney**

**Tony Puca**

**Judge of the Circuit Court Circuit 6**  
**Vote for up to 3**

Juez de la Corte de Circuito Circuito 6  
 Vote hasta por 3

**John M. Maloney**  
 Unopposed/Sin Oponente

**Karla N. Smith**  
 Unopposed/Sin Oponente

**Harry C. Storm**  
 Unopposed/Sin Oponente

**Vote Both Sides**  
 Vote en ambos lados



**Female Delegates to the Democratic National Convention  
District 6  
Vote for up to 4**  
Delegadas para la Convención Nacional Demócrata  
Distrito 6  
Vote hasta por 4

**Lydia Jines**  
(Uncommitted) / (Sin Compromiso)

**Suzi Williams Kaplan**  
(Sanders)

**Elizabeth Landry**  
(Sanders)

**Claudia Martin**  
(Uncommitted) / (Sin Compromiso)

**Joyce Ellen McDonald**  
(Sanders)

**Andrea Renee Montague**  
(Clinton)

**Jody J. Oliver**  
(Clinton)

**Melanie Oringer**  
(Sanders)

**Elizabeth Paul**  
(Clinton)

**Lily Qi**  
(Uncommitted) / (Sin Compromiso)

**Nadia Syahmalina**  
(Clinton)

**Board of Education At Large  
Vote for 1**  
Junta de Educación Sin Cargo Específico  
Vote por 1

**Jeanette Dixon**

**Mike Ibañez**

**Sebastian Johnson**

**Phil Kauffman**

**Gwendolyn Love Kimbrough**

**Male Delegates to the Democratic National Convention  
District 6  
Vote for up to 3**  
Delegados para la Convención Nacional Demócrata  
Distrito 6  
Vote hasta por 3

**Darrell Anderson**  
(Uncommitted) / (Sin Compromiso)

**Christopher Espinosa**  
(Sanders)

**Edward Heim**  
(Uncommitted) / (Sin Compromiso)

**Peter E. Perini, Sr.**  
(Uncommitted) / (Sin Compromiso)

**Kirill Reznik**  
(Clinton)

**Craig L. Rice**  
(Clinton)

**Shane Robinson**  
(Sanders)

**Robin Summerfield**  
(Clinton)

**Brennan Whaley**  
(Sanders)

**End of Ballot**  
Fin de la Papeleta



**Official Ballot**  
**Presidential Primary Election**  
**April 26, 2016**  
**State of Maryland, Montgomery County**  
**Democratic Ballot**

**BS DEM 7**

Papeleta Electoral Oficial  
 Elección Primaria Presidencial  
 26 de Abril del 2016  
 Estado de Maryland, Condado de Montgomery  
 Papeleta del Partido Demócrata

**Instructions**  
**Instrucciones**

**Making Selections**  
**Seleccionando**

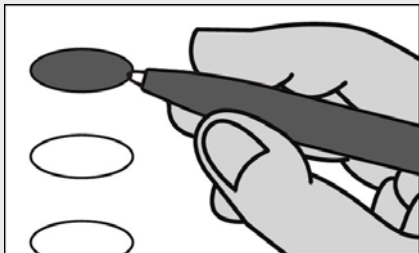

**Fill in the oval to the left of the name of your choice. You must blacken the oval completely, and do not make any marks outside of the oval. You do not have to vote in every race.**

Llene el óvalo a la izquierda del nombre de su selección. Debe rellenar el óvalo completamente y no haga ninguna marca fuera del óvalo. No tiene que votar en cada contienda.



**Do not cross out or erase, or your vote may not count. If you make a mistake or a stray mark, you may ask for a new ballot.**

No debe tachar o borrar, o su voto no se contará. Si comete un error o hace una marca demás, puede solicitar una nueva papeleta.

**President of the United States**

**Vote for 1**

Presidente de los Estados Unidos  
 Vote por 1

- Hillary Clinton**  
New York
- Roque "Rocky" De La Fuente**  
California
- Bernie Sanders**  
Vermont
- Uncommitted to Any Presidential Candidate / Sin Compromiso por ningún Candidato Presidencial**

**U.S. Senator**

**Vote for 1**

Senador de los EE.UU.  
 Vote por 1

- Freddie Donald Dickson, Jr.**
- Donna F. Edwards**
- Ralph Jaffe**
- Theresa C. Scaldaferrri**
- Charles U. Smith**
- Violet Staley**
- Blaine Taylor**
- Ed Tinus**
- Chris Van Hollen**
- Lih Young**

**Representative in Congress District 8**

**Vote for 1**

Representante en el Congreso Distrito 8  
 Vote por 1

- David M. Anderson**
- Kumar P. Barve**
- Dan Bolling**
- Ana Sol Gutierrez**
- William Jawando**
- Kathleen Matthews**
- Jamie Raskin**
- Joel Rubin**
- David Trone**

**Judge of the Circuit Court Circuit 6**

**Vote for up to 3**

Juez de la Corte de Circuito Circuito 6  
 Vote hasta por 3

- John M. Maloney**  
Unopposed/Sin Oponente
- Karla N. Smith**  
Unopposed/Sin Oponente
- Harry C. Storm**  
Unopposed/Sin Oponente

**Vote Both Sides**  
 Vote en ambos lados



**Female Delegates to the Democratic National Convention  
District 8  
Vote for up to 4**  
Delegadas para la Convención Nacional Demócrata  
Distrito 8  
Vote hasta por 4

**Valerie Ervin**  
(Sanders)

**Susan Esserman**  
(Clinton)

**Natalia Mizina Farrar**  
(Uncommitted) / (Sin Compromiso)

**Nancy Floreen**  
(Clinton)

**Johntel Greene**  
(Sanders)

**Roxie Herbekian**  
(Sanders)

**Susan C. Lee**  
(Clinton)

**Jennifer Rodriguez**  
(Clinton)

**Kendra Ziegler**  
(Sanders)

**Board of Education At Large  
Vote for 1**  
Junta de Educación Sin Cargo Específico  
Vote por 1

**Jeanette Dixon**

**Mike Ibañez**

**Sebastian Johnson**

**Phil Kauffman**

**Gwendolyn Love Kimbrough**

**Male Delegates to the Democratic National Convention  
District 8  
Vote for up to 4**  
Delegados para la Convención Nacional Demócrata  
Distrito 8  
Vote hasta por 4

**Edward Fischman**  
(Sanders)

**David Raphael Goodfriend**  
(Clinton)

**Jake Goodman**  
(Uncommitted) / (Sin Compromiso)

**Jim Grossfeld**  
(Sanders)

**Korey M. Hartwich**  
(Sanders)

**George L. Leventhal**  
(Clinton)

**Anthony M. Reardon**  
(Clinton)

**Gerard M. Waites**  
(Clinton)

**Kenneth Stuart Zinn**  
(Sanders)

**End of Ballot**  
Fin de la Papeleta



**Official Ballot**  
**Presidential Primary Election**  
**April 26, 2016**  
**State of Maryland, Montgomery County**  
**Democratic Ballot**

**BS DEM 8**

Papeleta Electoral Oficial  
 Elección Primaria Presidencial  
 26 de Abril del 2016  
 Estado de Maryland, Condado de Montgomery  
 Papeleta del Partido Demócrata

**Instructions**  
**Instrucciones**

**Making Selections**  
**Seleccionando**

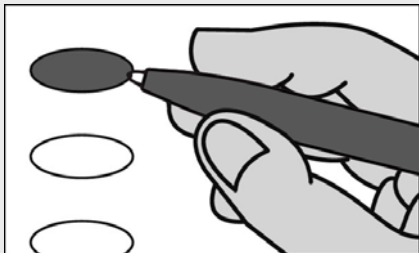

**Fill in the oval to the left of the name of your choice. You must blacken the oval completely, and do not make any marks outside of the oval. You do not have to vote in every race.**

Llene el óvalo a la izquierda del nombre de su selección. Debe rellenar el óvalo completamente y no haga ninguna marca fuera del óvalo. No tiene que votar en cada contienda.



**Do not cross out or erase, or your vote may not count. If you make a mistake or a stray mark, you may ask for a new ballot.**

No debe tachar o borrar, o su voto no se contará. Si comete un error o hace una marca demás, puede solicitar una nueva papeleta.

**President of the United States**

**Vote for 1**

Presidente de los Estados Unidos  
 Vote por 1

**Hillary Clinton**  
 New York

**Roque "Rocky" De La Fuente**  
 California

**Bernie Sanders**  
 Vermont

**Uncommitted to Any Presidential Candidate / Sin Compromiso por ningún Candidato Presidencial**

**U.S. Senator**

**Vote for 1**

Senador de los EE.UU.  
 Vote por 1

**Freddie Donald Dickson, Jr.**

**Donna F. Edwards**

**Ralph Jaffe**

**Theresa C. Scaldaferrri**

**Charles U. Smith**

**Violet Staley**

**Blaine Taylor**

**Ed Tinus**

**Chris Van Hollen**

**Lih Young**

**Representative in Congress District 3**

**Vote for 1**

Representante en el Congreso Distrito 3  
 Vote por 1

**John Rea**

**John Sarbanes**

**Judge of the Circuit Court Circuit 6**

**Vote for up to 3**

Juez de la Corte de Circuito Circuito 6  
 Vote hasta por 3

**John M. Maloney**  
 Unopposed/Sin Oponente

**Karla N. Smith**  
 Unopposed/Sin Oponente

**Harry C. Storm**  
 Unopposed/Sin Oponente

**Vote Both Sides**  
 Vote en ambos lados



**Female Delegates to the Democratic National Convention  
District 3  
Vote for up to 4**  
Delegadas para la Convención Nacional Demócrata  
Distrito 3  
Vote hasta por 4

**Lee Finney**  
(Clinton)

**Barbara Friedland**  
(Sanders)

**Shelly Hettleman**  
(Clinton)

**Mirah Devora Ippolito**  
(Sanders)

**Brooke Elizabeth Lierman**  
(Clinton)

**Cheryl Ann Menke**  
(Uncommitted) / (Sin Compromiso)

**Donna S. Plamondon**  
(Sanders)

**Joan Taylor**  
(Sanders)

**Lynn Morrison Venetoulis**  
(Clinton)

**Board of Education At Large  
Vote for 1**  
Junta de Educación Sin Cargo Específico  
Vote por 1

**Jeanette Dixon**

**Mike Ibañez**

**Sebastian Johnson**

**Phil Kauffman**

**Gwendolyn Love Kimbrough**

**Male Delegates to the Democratic National Convention  
District 3  
Vote for up to 4**  
Delegados para la Convención Nacional Demócrata  
Distrito 3  
Vote hasta por 4

**Guy Guzzone**  
(Clinton)

**Noel Levy**  
(Uncommitted) / (Sin Compromiso)

**Al Liebeskind**  
(Sanders)

**Michael G. Miller**  
(Clinton)

**Todd Reynolds**  
(Clinton)

**C. A. Cory Ruppertsberger, IV**  
(Clinton)

**Keanuu Smith-Brown**  
(Sanders)

**William Reed White**  
(Sanders)

**Dean K. Yates**  
(Sanders)

**End of Ballot**  
Fin de la Papeleta





**Official Ballot**  
**Presidential Primary Election**  
**April 26, 2016**  
**State of Maryland, Montgomery County**  
**Non-Partisan Ballot**

**BS NON 1**

Papeleta Electoral Oficial  
Elección Primaria Presidencial  
26 de Abril del 2016  
Estado de Maryland, Condado de Montgomery  
Papeleta del Sin Partido

**Instructions**  
Instrucciones

**Making Selections**  
Seleccionando

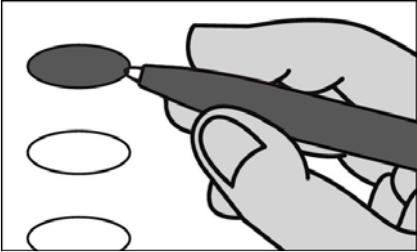

**Fill in the oval to the left of the name of your choice. You must blacken the oval completely, and do not make any marks outside of the oval. You do not have to vote in every race.**

Llene el óvalo a la izquierda del nombre de su selección. Debe rellenar el óvalo completamente y no haga ninguna marca fuera del óvalo. No tiene que votar en cada contienda.



**Do not cross out or erase, or your vote may not count. If you make a mistake or a stray mark, you may ask for a new ballot.**

No debe tachar o borrar, o su voto no se contará. Si comete un error o hace una marca demás, puede solicitar una nueva papeleta.

**Board of Education At Large**  
**Vote for 1**

Junta de Educación Sin Cargo Específico  
Vote por 1

- Jeanette Dixon**
- Mike Ibañez**
- Sebastian Johnson**
- Phil Kauffman**
- Gwendolyn Love Kimbrough**

**End of Ballot**  
Fin de la Papeleta



Sample

**Official Ballot**  
**Presidential Primary Election**  
**April 26, 2016**  
**State of Maryland, Montgomery County**  
**Non-Partisan Ballot**

**BS NON 2**

Papeleta Electoral Oficial  
Elección Primaria Presidencial  
26 de Abril del 2016  
Estado de Maryland, Condado de Montgomery  
Papeleta del Sin Partido

**Instructions**  
Instrucciones

**Making Selections**  
Seleccionando

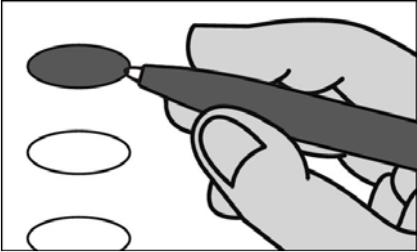

**Fill in the oval to the left of the name of your choice. You must blacken the oval completely, and do not make any marks outside of the oval. You do not have to vote in every race.**

Llene el óvalo a la izquierda del nombre de su selección. Debe rellenar el óvalo completamente y no haga ninguna marca fuera del óvalo. No tiene que votar en cada contienda.



**Do not cross out or erase, or your vote may not count. If you make a mistake or a stray mark, you may ask for a new ballot.**

No debe tachar o borrar, o su voto no se contará. Si comete un error o hace una marca demás, puede solicitar una nueva papeleta.

**Board of Education At Large**  
**Vote for 1**

Junta de Educación Sin Cargo Específico  
Vote por 1

- Jeanette Dixon**
- Mike Ibañez**
- Sebastian Johnson**
- Phil Kauffman**
- Gwendolyn Love Kimbrough**

**End of Ballot**  
Fin de la Papeleta



Sample

**Official Ballot**  
**Presidential Primary Election**  
**April 26, 2016**  
**State of Maryland, Montgomery County**  
**Non-Partisan Ballot**

**BS NON 3**

Papeleta Electoral Oficial  
Elección Primaria Presidencial  
26 de Abril del 2016  
Estado de Maryland, Condado de Montgomery  
Papeleta del Sin Partido

**Instructions**  
Instrucciones

**Making Selections**  
Seleccionando

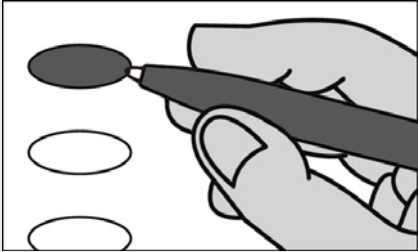

**Fill in the oval to the left of the name of your choice. You must blacken the oval completely, and do not make any marks outside of the oval. You do not have to vote in every race.**

Llene el óvalo a la izquierda del nombre de su selección. Debe rellenar el óvalo completamente y no haga ninguna marca fuera del óvalo. No tiene que votar en cada contienda.



**Do not cross out or erase, or your vote may not count. If you make a mistake or a stray mark, you may ask for a new ballot.**

No debe tachar o borrar, o su voto no se contará. Si comete un error o hace una marca demás, puede solicitar una nueva papeleta.

**Board of Education At Large**  
**Vote for 1**

Junta de Educación Sin Cargo Específico  
Vote por 1

- Jeanette Dixon**
- Mike Ibañez**
- Sebastian Johnson**
- Phil Kauffman**
- Gwendolyn Love Kimbrough**

**End of Ballot**  
Fin de la Papeleta



Sample

**Official Ballot**  
**Presidential Primary Election**  
**April 26, 2016**  
**State of Maryland, Montgomery County**  
**Non-Partisan Ballot**

**BS NON 4**

Papeleta Electoral Oficial  
Elección Primaria Presidencial  
26 de Abril del 2016  
Estado de Maryland, Condado de Montgomery  
Papeleta del Sin Partido

**Instructions**  
Instrucciones

**Making Selections**  
Seleccionando

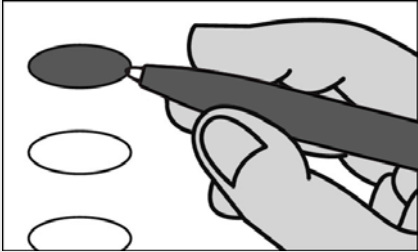

**Fill in the oval to the left of the name of your choice. You must blacken the oval completely, and do not make any marks outside of the oval. You do not have to vote in every race.**

Llene el óvalo a la izquierda del nombre de su selección. Debe rellenar el óvalo completamente y no haga ninguna marca fuera del óvalo. No tiene que votar en cada contienda.



**Do not cross out or erase, or your vote may not count. If you make a mistake or a stray mark, you may ask for a new ballot.**

No debe tachar o borrar, o su voto no se contará. Si comete un error o hace una marca demás, puede solicitar una nueva papeleta.

**Board of Education At Large**  
**Vote for 1**

Junta de Educación Sin Cargo Específico  
Vote por 1

- Jeanette Dixon**
- Mike Ibañez**
- Sebastian Johnson**
- Phil Kauffman**
- Gwendolyn Love Kimbrough**

**End of Ballot**  
Fin de la Papeleta



Sample